



# CATALOGUE

**Ecoles & Clubs de ski**



**Appro Mountain  
Distributeur spécialisé**

**Matériel - Textile**

# SOMMAIRE

|                              |                     |
|------------------------------|---------------------|
| <b>TEXTILE</b>               | <b>PAGE 4 - 9</b>   |
| <b>COMPÉTITION</b>           | <b>PAGE 10 - 23</b> |
| <b>ENTRAÎNEMENT</b>          | <b>PAGE 24 - 31</b> |
| <b>FILETS</b>                | <b>PAGE 32 - 43</b> |
| <b>JARDIN D'ENFANT</b>       | <b>PAGE 44 - 47</b> |
| <b>PELLES DE DÉNEIGEMENT</b> | <b>PAGE 48 - 50</b> |
| <b>EXPÉDITION</b>            | <b>PAGE 50 - 53</b> |



# LE PETIT MOT DE L'ÉQUIPE !

Appro Mountain c'est avant tout une équipe d'entrepreneurs passionnés de montagne et de ski.

Nous espérons que vous aurez autant de plaisir à découvrir notre concept, que nous à vivre cette aventure au quotidien avec vous... Alors, rendez-vous dans vos stations !



**Marie CONSTANTIN**  
Service Administratif  
& Opérations



**Jérôme AGUASCA**  
Service Achat  
& Commercial Pyrénées



**Maylis VINCENT**  
Service Marketing  
& Références



**Yoan MORETTI**  
Service Commercial  
Matériel de Pistes  
Alpes



**Maude NEUMANN**  
Service administration  
des ventes



**Alexandra TEYSSIER**  
Service Commercial  
Textile Stations et Clubs  
Alpes

## Contact

 [appromountain.com](https://appromountain.com)

 [contact@appromountain.com](mailto:contact@appromountain.com)

 +33 5 32 17 04 00





# TEXTILE





# VITALINI

La gamme Vitalini a été pensée entièrement pour les clubs de ski et a été conçue par un ancien athlète de haut niveau en ski alpin ayant performé à de nombreuses reprises en Coupe du Monde. La marque a pour vocation d'accompagner les sportifs dans leurs performances au quotidien. Les produits Vitalini sont conçus par un athlète, pour les athlètes, tout simplement.



Contactez-nous pour créer ensemble votre projet !

Retrouvez le [Workbook Vitalini](#)  
et le [site internet](#) pour plus d'informations.



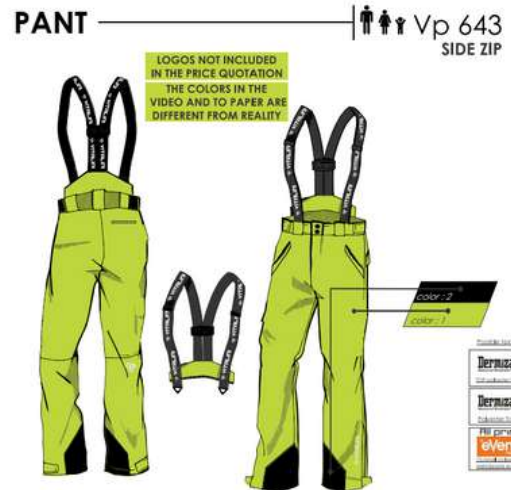
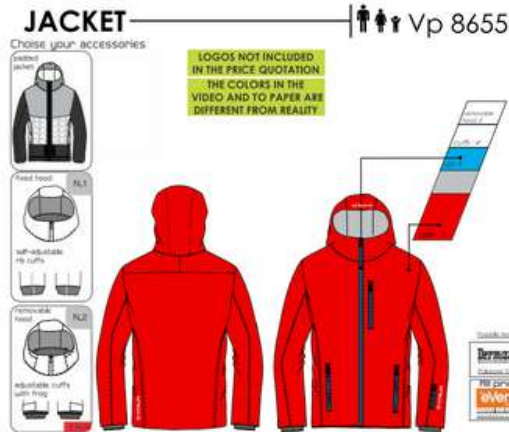

Soft Shell - Ski Alpin  
**Vp 6114**

LOGOS NON INCLUS DANS L'ESTIMATION  
LES COULEURS DE LA VIDÉO ET DU PAPIER SONT DIFFÉRENTES DE LA RÉALITÉ  
LE CROQUIS N'EST QU'INDICATIF, LES GRAPHIQUES SERONT ADAPTÉS AU MODÈLE





Shorts d'entraînement  
**Vp 211**

LOGOS NON INCLUS DANS L'ESTIMATION  
LES COULEURS DE LA VIDÉO ET DU PAPIER SONT DIFFÉRENTES DE LA RÉALITÉ  
LE CROQUIS N'EST QU'INDICATIF, LES GRAPHIQUES SERONT ADAPTÉS AU MODÈLE



Combinaison de course - Ski alpin

 **Vp 38**  
 **Vp 48**  
 **Vp 58**

LES COULEURS DE LA VIDÉO ET DU PAPIER SONT DIFFÉRENTES DE LA RÉALITÉ  
LE CROQUIS N'EST QU'INDICATIF, LES GRAPHIQUES SERONT ADAPTÉS AU MODÈLE

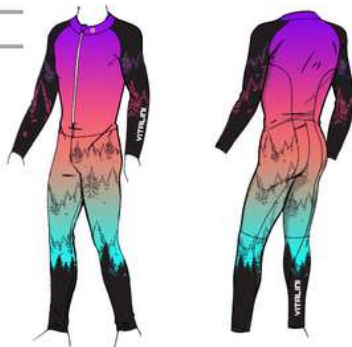

Combinaison de course - Ski alpin - avec protections

 **Vp 36**  
 **Vp 46**  
 **Vp 56**

LES COULEURS DE LA VIDÉO ET DU PAPIER SONT DIFFÉRENTES DE LA RÉALITÉ  
LE CROQUIS N'EST QU'INDICATIF, LES GRAPHIQUES SERONT ADAPTÉS AU MODÈLE



## Protection Vp 1000

PROTECTION  
PLASTIQUE TIBIAS

SIZE:  
1 1/2 Taille adulte

LOGOS NON INCLUS DANS L'ESTIMATION  
LES COULEURS DE LA VIDÉO ET DU PAPIER SONT DIFFÉRENTES DE LA RÉALITÉ  
LE CROQUIS N'EST QU'INDICATIF, LES GRAPHIQUES SERONT ADAPTÉS AU MODÈLE



## Vp 1001

PROTECTION  
PLASTIQUE BRAS

SIZE:  
1 1/2 Adulte  
1 Enfant



## Dorsale Vp 1005

LOGOS NON INCLUS DANS L'ESTIMATION  
LES COULEURS DE LA VIDÉO ET DU PAPIER SONT DIFFÉRENTES DE LA RÉALITÉ  
LE CROQUIS N'EST QU'INDICATIF, LES GRAPHIQUES SERONT ADAPTÉS AU MODÈLE

### PROTECTION PAR MOUSSE D'IMPACT EN 1621 - NIVEAU 2



## Gs corsage Vp 1006

LOGOS NON INCLUS DANS L'ESTIMATION  
LES COULEURS DE LA VIDÉO ET DU PAPIER SONT DIFFÉRENTES DE LA RÉALITÉ  
LE CROQUIS N'EST QU'INDICATIF, LES GRAPHIQUES SERONT ADAPTÉS AU MODÈLE



## Sacs à dos Vpz 700

LOGOS NON INCLUS DANS L'ESTIMATION  
LES COULEURS DE LA VIDÉO ET DU PAPIER SONT DIFFÉRENTES DE LA RÉALITÉ  
LE CROQUIS N'EST QU'INDICATIF, LES GRAPHIQUES SERONT ADAPTÉS AU MODÈLE



## Vpz 701



## Dossards de course Vp 95

SKI & SNOWBOARD

LES COULEURS DE LA VIDÉO ET DU PAPIER SONT DIFFÉRENTES DE LA RÉALITÉ  
LE CROQUIS N'EST QU'INDICATIF, LES GRAPHIQUES SERONT ADAPTÉS AU MODÈLE



## Cape de pluie Vp 01

LOGOS NON INCLUS DANS L'ESTIMATION  
LES COULEURS DE LA VIDÉO ET DU PAPIER SONT DIFFÉRENTES DE LA RÉALITÉ  
LE CROQUIS N'EST QU'INDICATIF, LES GRAPHIQUES SERONT ADAPTÉS AU MODÈLE

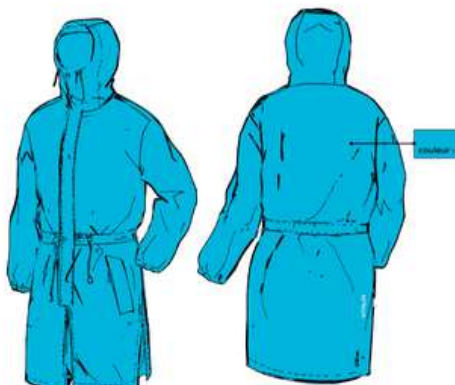



## Pantalon Vp 6628

COACH

LOGOS NON INCLUS DANS L'ESTIMATION  
LES COULEURS DE LA VIDÉO ET DU PAPIER SONT DIFFÉRENTES DE LA RÉALITÉ  
LE CROQUIS N'EST QU'INDICATIF, LES GRAPHIQUES SERONT ADAPTÉS AU MODÈLE

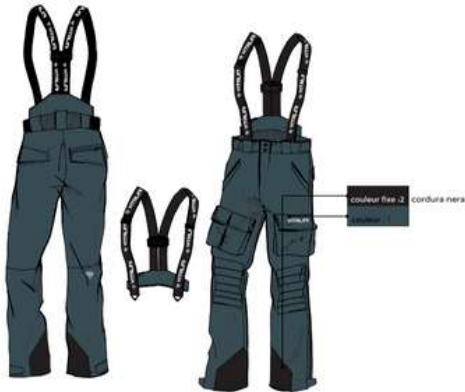

## Sweatshirt Vp 680

HOODIE

LOGOS NON INCLUS DANS L'ESTIMATION  
LES COULEURS DE LA VIDÉO ET DU PAPIER SONT DIFFÉRENTES DE LA RÉALITÉ  
LE CROQUIS N'EST QU'INDICATIF, LES GRAPHIQUES SERONT ADAPTÉS AU MODÈLE



## Combinaison de course Vp 52

SKI DE FOND

LES COULEURS DE LA VIDÉO ET DU PAPIER SONT DIFFÉRENTES DE LA RÉALITÉ  
LE CROQUIS N'EST QU'INDICATIF, LES GRAPHIQUES SERONT ADAPTÉS AU MODÈLE



## Bonnets - Jacquard

### Vp 90

BONNET

### Vp 91

BANDEAU

LOGOS NON INCLUS DANS L'ESTIMATION  
LES COULEURS DE LA VIDÉO ET DU PAPIER SONT DIFFÉRENTES DE LA RÉALITÉ  
LE CROQUIS N'EST QU'INDICATIF, LES GRAPHIQUES SERONT ADAPTÉS AU MODÈLE



## Bonnets - Tricotés

### Vp 92

BONNET

### Vp 93

BANDEAU

LOGOS NON INCLUS DANS L'ESTIMATION  
LES COULEURS DE LA VIDÉO ET DU PAPIER SONT DIFFÉRENTES DE LA RÉALITÉ  
LE CROQUIS N'EST QU'INDICATIF, LES GRAPHIQUES SERONT ADAPTÉS AU MODÈLE



## Tour de cou Vp 28

LES COULEURS DE LA VIDÉO ET DU PAPIER SONT DIFFÉRENTES DE LA RÉALITÉ  
LE CROQUIS N'EST QU'INDICATIF, LES GRAPHIQUES SERONT ADAPTÉS AU MODÈLE





# TEXTILE

## Vestes Vp 9658 3 COUCHES

LES COULEURS DE LA VIDÉO ET DU PAPIER SONT DIFFÉRENTES DE LA RÉALITÉ  
LE CROQUIS N'EST QU'INDICATIF, LES GRAPHIQUES SERONT ADAPTÉS AU MODÈLE



## Vestes Vp 9655

LOGOS NON INCLUS DANS L'ESTIMATION  
LES COULEURS DE LA VIDÉO ET DU PAPIER SONT DIFFÉRENTES DE LA RÉALITÉ  
LE CROQUIS N'EST QU'INDICATIF, LES GRAPHIQUES SERONT ADAPTÉS AU MODÈLE



## Vestes Vp 8655

LOGOS NON INCLUS DANS L'ESTIMATION  
LES COULEURS DE LA VIDÉO ET DU PAPIER SONT DIFFÉRENTES DE LA RÉALITÉ  
LE CROQUIS N'EST QU'INDICATIF, LES GRAPHIQUES SERONT ADAPTÉS AU MODÈLE



## Vestes Vp 8665 VESTE LONGUE

LOGOS NON INCLUS DANS L'ESTIMATION  
LES COULEURS DE LA VIDÉO ET DU PAPIER SONT DIFFÉRENTES DE LA RÉALITÉ  
LE CROQUIS N'EST QU'INDICATIF, LES GRAPHIQUES SERONT ADAPTÉS AU MODÈLE



## Soft Shell - Ski Alpin Vp 6113

LOGOS NON INCLUS DANS L'ESTIMATION  
LES COULEURS DE LA VIDÉO ET DU PAPIER SONT DIFFÉRENTES DE LA RÉALITÉ  
LE CROQUIS N'EST QU'INDICATIF, LES GRAPHIQUES SERONT ADAPTÉS AU MODÈLE



# COMPÉTITION





# PIQUETS

## C6 World Cup

- Ø 30 mm
- Polycarbonate
- Rotule mécanique
- Bleu
- Rouge
- Orange

| MODÈLE   | BASE              | POIDS  | RÉFÉRENCES                    |
|----------|-------------------|--------|-------------------------------|
| BASIC    | Ø 30 mm x h 34 cm | 990 g  | <a href="#">LI/10001</a>      |
| BIG 34   | Ø 50 mm x h 34 cm | 1150 g | <a href="#">LI/10002</a>      |
| BIG 24   | Ø 50 mm x h 24 cm | 1070 g | <a href="#">LI/10003</a>      |
| RAPID 34 | Ø 35 mm x h 34 cm | 1140 g | <a href="#">LI/10000M RA</a>  |
| RAPID 27 | Ø 35 mm x h 27 cm | 1090 g | <a href="#">LI/10000M RA2</a> |
| ARROWs34 | Ø 35 mm x h 34 cm | 1100 g | <a href="#">LI/10000M AS</a>  |
| ARROWs28 | Ø 35 mm x h 28 cm | 1050 g | <a href="#">LI/10000M AS2</a> |

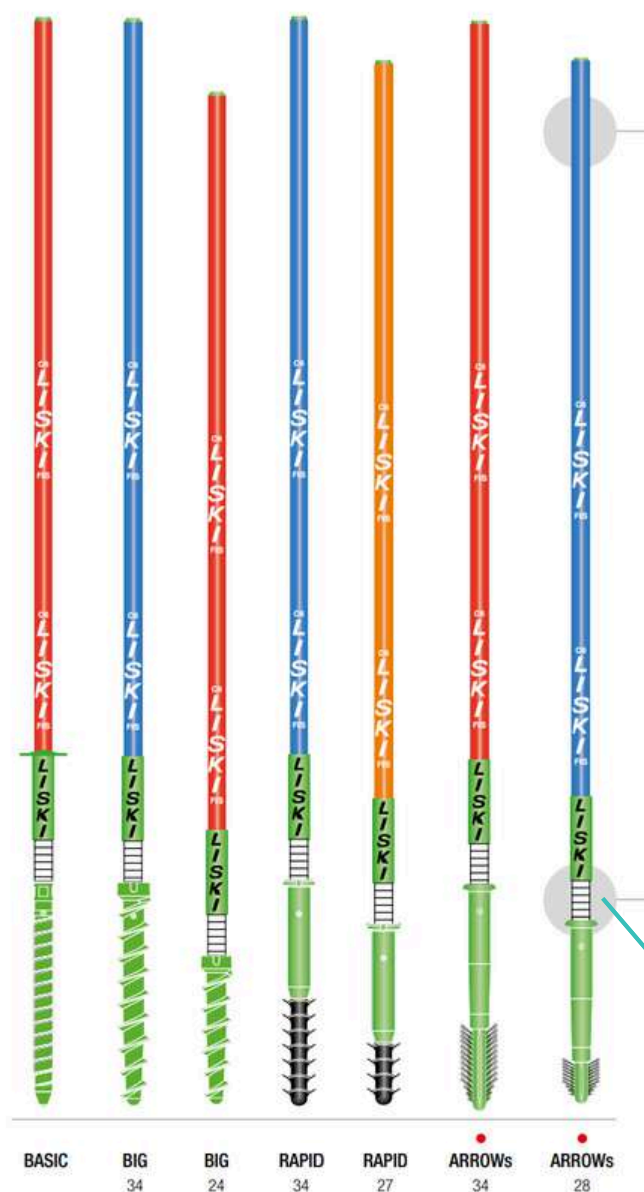

Manche personnalisable

Possibilité d'acheter uniquement les tubes à l'unité

contact@appromountain.com - +33 5 32 17 04 00

# PIQUETS

## Top 27

- Ø 27 mm
- Polycarbonate
- Rotule mécanique
- Bleu
- Rouge
- Vert
- Jaune
- Orange
- Noir

| MODÈLE   | BASE              | POIDS  | RÉFÉRENCES    |
|----------|-------------------|--------|---------------|
| BASIC    | Ø 30 mm x h 34 cm | 880 g  | LI/10031      |
| BIG 34   | Ø 50 mm x h 34 cm | 1035 g | LI/10032      |
| BIG 24   | Ø 50 mm x h 24 cm | 955 g  | LI/10033      |
| RAPID 34 | Ø 35 mm x h 34 cm | 1025 g | LI/10030M RA  |
| RAPID 27 | Ø 35 mm x h 27 cm | 975 g  | LI/10030M RA2 |
| ARROWp34 | Ø 35 mm x h 34 cm | 985 g  | LI/10030M AS  |
| ARROWp28 | Ø 35 mm x h 28 cm | 935 g  | LI/10030M AS2 |

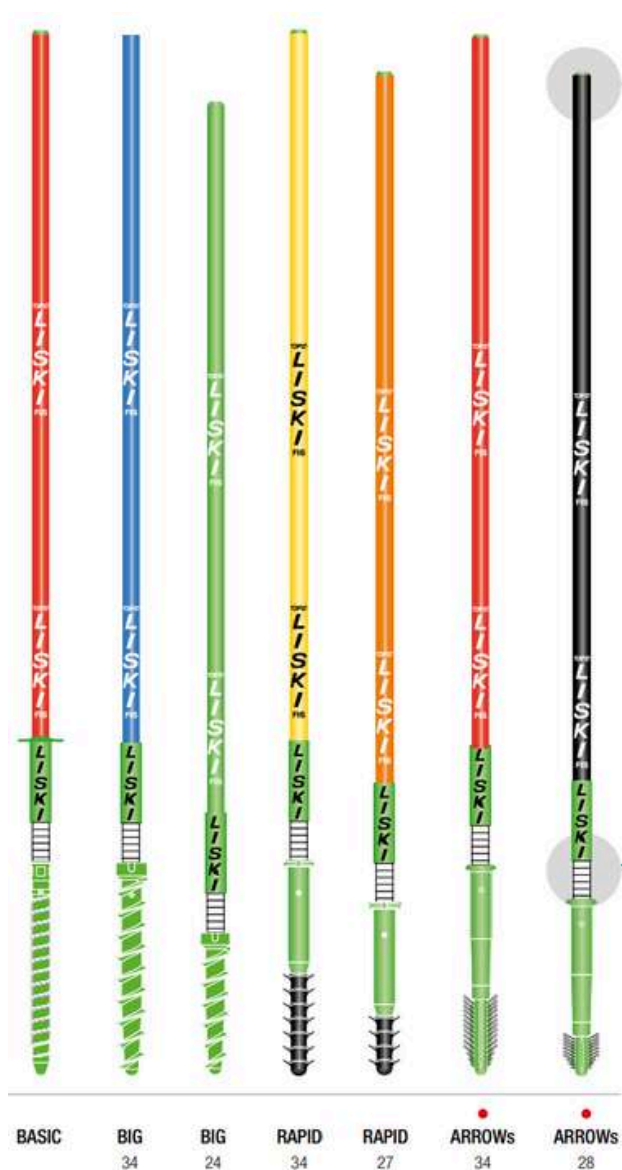

Manche personnalisable

Possibilité d'acheter uniquement les tubes à l'unité



# PIQUETS

## Soft

- Ø 25 mm
- h 180 cm
- Polycarbonate
- Rotule plastique
- Bleu
- Rouge
- Vert
- Jaune
- Orange
- Noir

| MODÈLE   | BASE              | POIDS | RÉFÉRENCES                    |
|----------|-------------------|-------|-------------------------------|
| BASIC    | Ø 30 mm x h 34 cm | 620 g | <a href="#">LI/10056</a>      |
| BIG 34   | Ø 50 mm x h 34 cm | 780g  | <a href="#">LI/10057</a>      |
| BIG 24   | Ø 50 mm x h 24 cm | 700 g | <a href="#">LI/10058</a>      |
| RAPID 34 | Ø 35 mm x h 34 cm | 770 g | <a href="#">LI/10050P RA</a>  |
| RAPID 27 | Ø 35 mm x h 27 cm | 715 g | <a href="#">LI/10050 RA2</a>  |
| ARROWp34 | Ø 35 mm x h 34 cm | 730 g | <a href="#">LI/10050P AP</a>  |
| ARROWp28 | Ø 35 mm x h 28 cm | 675 g | <a href="#">LI/10050P AP2</a> |



Possibilité d'acheter uniquement les tubes à l'unité

contact@appromountain.com - +33 5 32 17 04 00

# PIQUETS

## Porte de slalom

- Ø 25 mm
- Polycarbonate
- Rotule plastique
- Bleu
- Rouge
- Vert
- Jaune
- Orange
- Noir

| MODÈLE                      | TUBE               | POIDS | RÉFÉRENCES | POINTE                        |
|-----------------------------|--------------------|-------|------------|-------------------------------|
| MINI SOFT<br>Polycarbonate  | Ø 25 mm x h 160 cm | 655 g | LI/10010p  | ARROWs28<br>Ø 35 mm x h 28 cm |
| MINI LIGHT<br>Polycarbonate | Ø 25 mm x h 175 cm | 330 g | LI/10211   | Ø 30 mm x h 10 cm             |

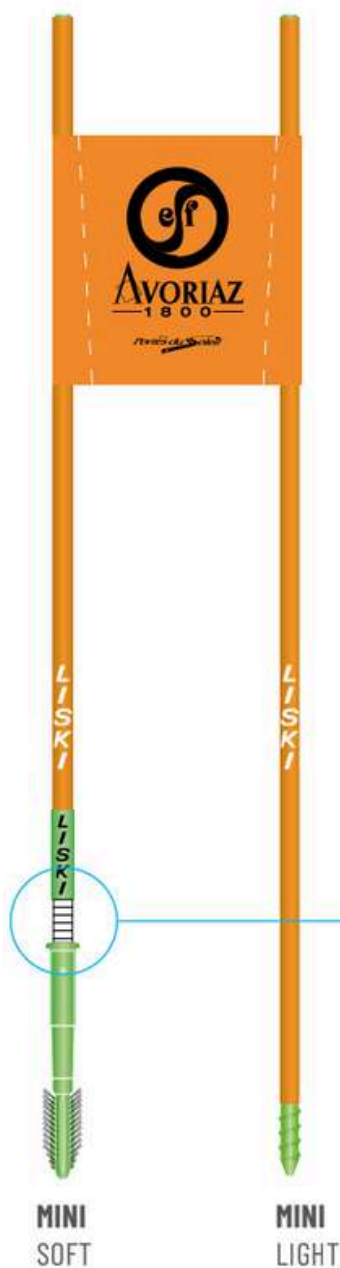

10547 PL

PATENTED



10627

Printed LISKI

10628

Customizable





# PIQUETS

## Tube pour Piquets de slalom

- Très élastiques et flexibles
- Bleu
- Rouge
- Orange

| MODÈLE       | TUBE               | POIDS | RÉFÉRENCES               |
|--------------|--------------------|-------|--------------------------|
| MINI SOFT 25 | Ø 25 mm x h 154 cm | 380 g | <a href="#">LI/10574</a> |
| SOFT 25      | Ø 25 mm x h 174 cm | 400 g | <a href="#">LI/10561</a> |
| TOP 27       | Ø 27 mm x h 174 cm | 590 g | <a href="#">LI/10556</a> |
| WORLD CUP    | Ø 30 mm x h 174 cm | 680 g | <a href="#">LI/10551</a> |

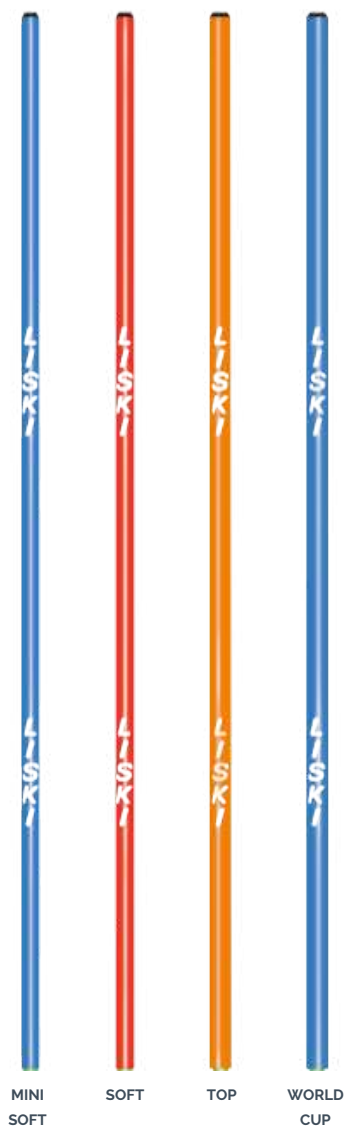

# BANDEROLES SLALOM GÉANT

## Banderole de slalom géant

- Compétition GS/SG/DH
- 75 x 50 cm
- "LISKI"
- Fermeture autobloquante
- Couleurs disponibles

Réf. LI/10614



## Banderole de slalom géant

- Compétition GS/SG/DH
- Personnalisable
- 75 x 50 cm
- Fermeture autobloquante
- Couleurs disponibles

Réf. LI/10615



## Banderole entraînement de slalom géant

- Personnalisable
- 75 x 50 cm
- Fermeture bande élastique
- Couleurs disponibles

Réf. LI/10631



## Banderole entraînement de slalom géant

- Lycra
- 65 x 50 cm
- Fermeture bande élastique
- Couleurs disponibles

Liski : Réf. LI/10637



Personnalisable : Réf. LI/10638



## Banderole entraînement de slalom géant

- Lycra
- 40 x 40 cm
- Fermeture bande élastique
- Couleurs disponibles

Liski : Réf. LI/10627



Personnalisable : Réf. LI/10628





# PIQUETS SNOWBOARD

## Piquets intérieur snowboard

- Ø 50 mm x h 34 cm
- Rouge
- Bleu

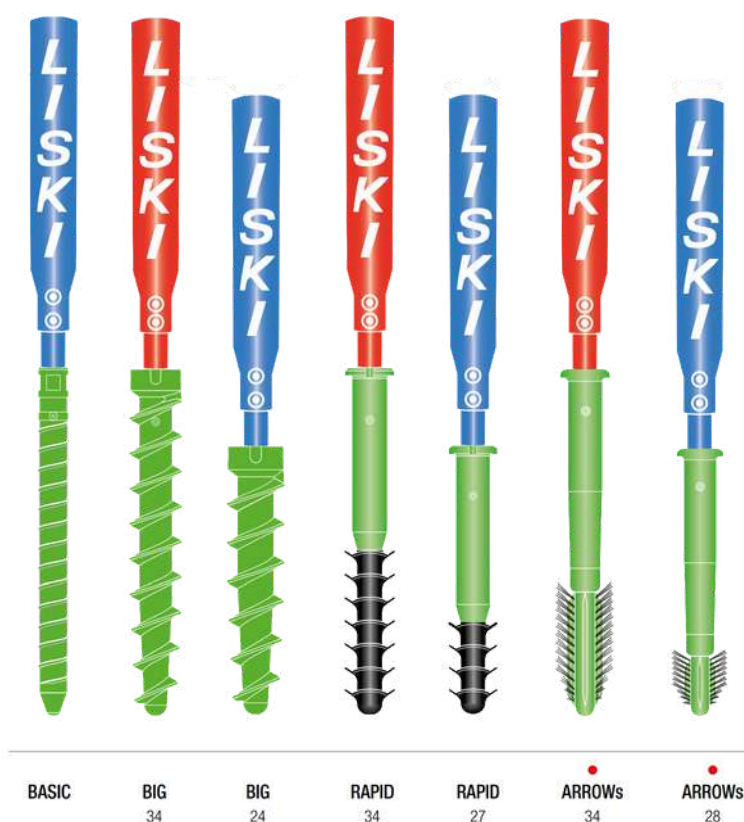

| MODÈLES  | BASE              | POIDS | RÉFÉRENCES                    |
|----------|-------------------|-------|-------------------------------|
| BASIC    | Ø 30 mm x h 34 cm | 320 g | <a href="#">LI/10112</a>      |
| BIG 34   | Ø 50 mm x h 34 cm | 480 g | <a href="#">LI/10113</a>      |
| BIG 24   | Ø 50 mm x h 24 cm | 395 g | <a href="#">LI/10114</a>      |
| RAPID 34 | Ø 35 mm x h 34 cm | 415 g | <a href="#">LI/10110 RA</a>   |
| RAPID 27 | Ø 35 mm x h 27 cm | 395 g | <a href="#">LI/10110 RA2</a>  |
| ARROWS34 | Ø 35 mm x h 34 cm | 375 g | <a href="#">LI/10110 As</a>   |
| ARROWS28 | Ø 35 mm x h 28 cm | 355 g | <a href="#">LI/10110 As 2</a> |

## Piquets extérieur snowboard

# BANDEROLES SNOWBOARD

## Banderoles de snowboard

- Rouge
- Bleu
- Avec capuchon amovible
- Personnalisable
- Couleurs disponibles



110 x 130 cm : Réf. LI/10175

80 x 100 : Réf. LI/10171



# BANDEROLES VERTICALES

## Banderole verticale

- Personnalisable
- Impression Recto-Verso : Support Bâche
- Impression Recto : Support Tissu
- Couleurs disponibles



| MODÈLES                | DIMENSIONS       | IMPRESSIONS          | RÉFÉRENCES           |
|------------------------|------------------|----------------------|----------------------|
| DEPART                 | 75 cm x h 180 cm | Recto<br>Recto/Verso | LI/12309<br>LI/12310 |
| ARRIVÉE                | 75 cm x h 180 cm | Recto<br>Recto/Verso | LI/12307<br>LI/12308 |
| VISUEL<br>PERSONNALISÉ | 75 cm x h 180 cm | Recto/Verso          | LI/12331             |

| TYPES DE STRUCTURES | DIMENSIONS       | RÉFÉRENCES |
|---------------------|------------------|------------|
| PVC                 | 75 cm x h 230 cm | LI/12314   |
| POLYCARBONATE       | 75 cm x h 230 cm | LI/12315   |





# SPRAY & COLORANTS

## Pulvérisateur manuel

- 22 L
- 4 kg

Réf. LI/10881



## Pulvérisateur à batterie

- 18 L
- 7 kg

Réf. LI/10883



## Pulvérisateur à moteur

- 23 L
- 10 kg

Réf. LI/10882



## Colorant liquide\*

- 100 ml x 10 L
- Rouge
- Bleu
- 0,87 L

Réf. LI/10880



## Colorant en granulé

- 4 g x 10 L
- Rouge
- Bleu
- 125 g

Réf. LI/10885



\*Ce colorant est conforme aux normes de pureté des colorants alimentaires établies par le règlement (UE) les matières colorantes prévues par le règlement (UE) n° 231/2012 de la Commission du 9 mars 2012.  
Règlement (UE) n° 231/2012 de la Commission du 9 mars 2012.

# ACCESSOIRES

## Racloir à neige

- En fer ultra-léger
- Double lame
- Manche en bois

Réf. LI/10874



## Elastique de 70 cm avec auto coinreur

- Rouge
- Noir
- 70 cm

Réf. LE/SAND/A-COINC/70



## Paire de blocs de départ

- 30 x 40 x 2,5
- 4 kg

Réf. LI/10899



## Jeu de 4 panneaux DIBOND (total 8 panneaux) personnalisés numériquement pour les poteaux en bois

- 60 x 7,5 x 0,3
- 0,5 kg

Réf. LI/10905



## Paire de barres en bois

- 7,5 x 7,5 x 150
- 8 kg

Réf. LI/10900

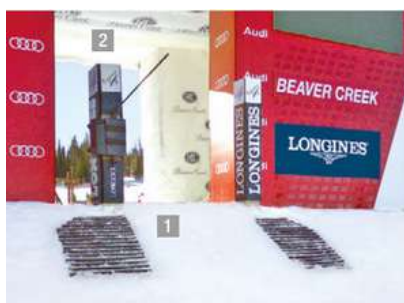

## Clé universelle en aluminium pour les piquets de slalom

- Base rapide
- 1000 g

Réf. LI/10401



## Clé en aluminium pour les piquets de snowboard

- Base rapide
- 1415 g

Réf. LI/10403



## Clé universelle en plastique pour les piquets de slalom

- Nouveau clip de ceinture pratique avec fermeture par bouton-pression
- Base rapide
- 740 g

Réf. LI/10404



## Matelas de protection pour cellules

### Matelas standard

| DIMENSION         | RÉFÉRENCE |
|-------------------|-----------|
| 60 x 50 x h 40 cm | LI/12015  |



### Matelas mod. World Cup

| DIMENSION         | RÉFÉRENCE |
|-------------------|-----------|
| 80 x 60 x h 80 cm | LI/12017  |



Uniquement en commande



# ACCESSOIRES PIQUETS

C6 World Cup  
Ø 30 mm



Articulation métallique  
Réf. 10546

Top 27  
Ø 27 mm



Articulation en plastique  
Réf. 10545 PL

Top 27  
Ø 27 mm



Articulation métallique  
Réf. 10545

Soft  
Ø 25 mm



Articulation regular  
Réf. 10547 PL

Pied brosse

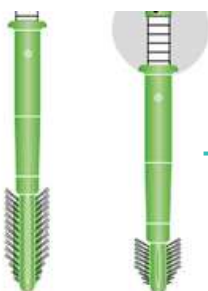

| MODÈLE       | RÉFÉRENCES  |
|--------------|-------------|
| ARROWs 34 cm | LI/10529 AS |
| ARROWs 28 cm | LI/10530 AS |

ARROWs 34  
ARROWs 28



| TUBE    | RÉFÉRENCES |
|---------|------------|
| Ø 25 mm | LI/10561   |
| Ø 27 mm | LI/10556   |
| Ø 30 mm | LI/10551   |



Frein  
• Ø 25  
Réf. LI/10501

# ENTRAÎNEMENT





## Boys

- Matériau souple
- h 55 cm
- Bleu
- Rouge
- Orange fluo
- Jaune fluo

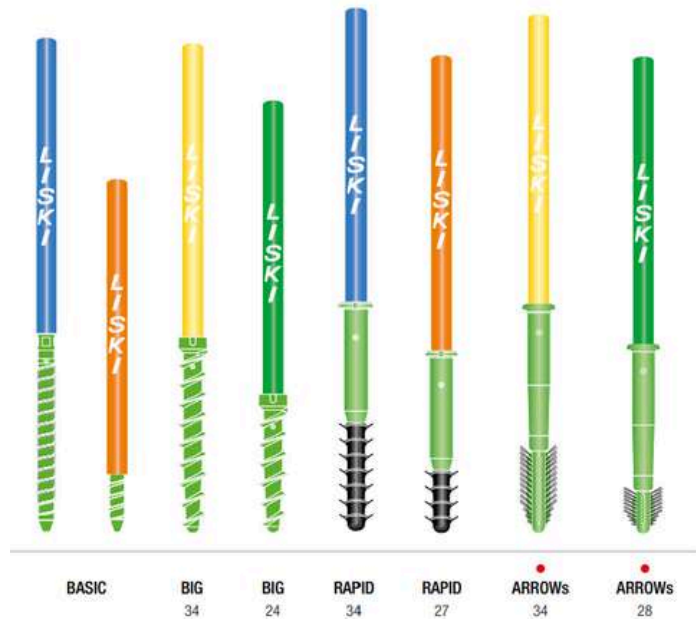

| MODÈLE   | BASE              | POIDS | RÉFÉRENCES                   |
|----------|-------------------|-------|------------------------------|
| BASIC    | Ø 30 mm x h 34 cm | 290 g | <a href="#">LI/10190</a>     |
| BASIC    | Ø 30 mm x h 10 cm | 215 g | <a href="#">LI/10191</a>     |
| BIG 34   | Ø 50 mm x h 34 cm | 420 g | <a href="#">LI/10192</a>     |
| BIG 24   | Ø 50 mm x h 24 cm | 340 g | <a href="#">LI/10193</a>     |
| RAPID 34 | Ø 35 mm x h 34 cm | 340 g | <a href="#">LI/10196 RA</a>  |
| RAPID 27 | Ø 35 mm x h 27 cm | 320 g | <a href="#">LI/10196 RA2</a> |
| ARROWp34 | Ø 35 mm x h 34 cm | 300 g | <a href="#">LI/10196 AP</a>  |
| ARROWp28 | Ø 35 mm x h 28 cm | 280 g | <a href="#">LI/10196 AP2</a> |

## Sac de boys Réf. LI/10851



## Plumeaux

- Ø 30 mm
- h 30 cm

Réf. LI/10180



# ACCESSOIRES

## Poignée d'entraînement

Réf. LI/10400



En commande

## Sac à dos Coach

- 40 x 25 x h 60 cm

Réf. LI/10861



## Bandoulière double pour radio

Réf. LI/10862



## Crochet élastique pour les piquets de slalom

- Rouge
- Noir

Réf. LE/SAND/A-COINC/70



## Ceinture bandoulière pour perceuse et clé

Réf. LI/10864



## Support radio pour ceinture

Réf. LI/10860



## Télémètre laser

- 7 à 770 m

Réf. LI/10879



## Décamètre

- 15 m - Réf. LI/10892
- 20 m - Réf. LI/10895
- 30 m - Réf. LI/10895/30



## Perceuse visseuse AEG PRO

- 18V Brushless
- Percussion drill
- 2 kg
- 2 batteries
- 1 chargeur

Réf. APP-BSB18C2BLLI-402C



## Mèche à ski



### Astuce :

Ne changez pas la mèche quand l'embout est cassé, Faites des économies en remplaçant uniquement la lame en acier.

| DIAMÈTRE                          | RÉFÉRENCE     |
|-----------------------------------|---------------|
| Ø 28                              | MA/750-AL-28  |
| Mèche à Neige Alu 450 cm Ø30      | MA/750-AL-30  |
| Mèche à Neige Alu 450 cm Ø 32     | MA/750-AL-32  |
| Mèche à Neige Alu 450 cm Ø 35     | MA/750-AL-35  |
| Mèche à Neige Alu 450 cm Ø 40     | MA/750-AL-40  |
| Mèche à Neige Alu 450 cm Ø 50     | MA/750-AL-50  |
| Embout SDS                        | MA/EMBOUT-SDS |
| Lame interchangeable en Acier HSS | MA/ACIER-HSS  |



# PRÉPARATION PHYSIQUE

## Haie ajustable

- 100 x 10 x 2 cm
- 220 g
- Mousse polymère
- Rapide et facile à mettre en place
- Hauteur ajustable
- Peu encombrant, facile à stocker

Réf. LI/11515



## Jeu de haies de sécurité en pvc avec barre transversale et viroles en acier

- Hauteur 160 cm
- Ø 25 mm

Réf. LI/11520



## Jeu de haies fixes de sécurité en pvc, modulaire

- Hauteur 10-20-30-40-50-60 cm
- Ø 32 mm

Réf. LI/11544



## Plateforme d'absorption C1 SKIMMY

- 1,2 kg
- Ø 32,5 cm
- Hauteur 6 cm
- Plusieurs couleurs disponibles

Réf. LI/11951



## Plateforme d'absorption C2 SUPER SKIMMY

- 2,2 kg
- Ø 40 cm
- Hauteur 9 cm
- Plusieurs couleurs disponibles

Réf. LI/11952



## Structure instable T1 MEDUSA

- 3,4 kg
- Ø 45 cm
- Hauteur 23 cm
- Plusieurs couleurs disponibles

Réf. LI/11961



## Plateforme d'absorption T2 TURTLE

- 6,5 kg
- Ø 65 cm
- Hauteur 24 cm
- Plusieurs couleurs disponibles

Réf. LI/11965



## Balle médicale

- 3 kg
- Ø 21,5 cm
- Violet
- Haute adhérence

Réf. LI/11971



## Balle psychomotrice

- 1,5 kg
- Ø 50-70 cm
- Anthracite/argenté
- Caoutchouc double couche
- Très élastique

Réf. LI/11986



# PRÉPARATION PHYSIQUE

## Slackline

- 10 m de ruban de 50 mm de large avec boucle de fixation
- 2 m de ruban de 50 mm de large avec cliquet

Réf. LI/11070



## Bande élastique graduée

- Bandes élastiques pour l'entraînement et l'autonomisation
- 110 x 5 cm

Réf. LI/11075



## Echelle de coordination

- 4 m
- Fluo
- Pour l'entraînement à la vitesse
- Clips de connexion aux extrémités pour relier 2 échelles ou plus si l'on veut augmenter la distance d'entraînement.

Réf. LI/11550

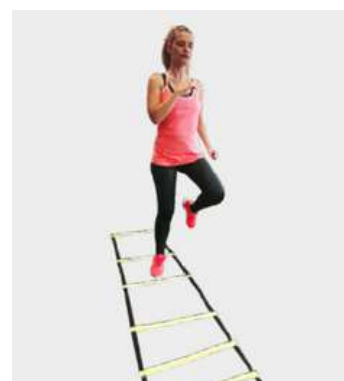



## Tapis enroulable en mousse

- 180 x 50 x 0,7
- Bleu

Réf. LI/14501



## Tapis pliable en mousse

- 180 x 50 x 0,7
- Bleu

Réf. LI/14502



## Tapis pliable recouvert de PVC antidérapant

- 150 x 50 x 0,7
- Couleurs variées

Réf. LI/14505



# FILETS



# FILETS DE COMPÉTITION FIS



## CONSEIL DE PRO:

Pour utiliser des filets B à la préconisation FIS, il est nécessaire de respecter le schéma ci-dessous.

Les écarts ne doivent pas excéder la recommandation FIS qui est de 1,50 m.

Sur le schéma ci-dessous, le filet bleu va sur le piquet rouge à l'extrémité pour garantir cette distance maximum.

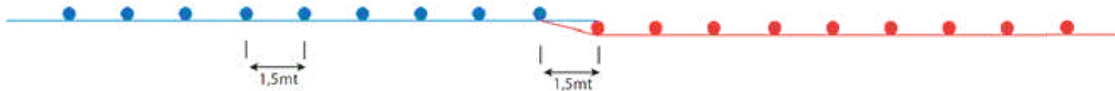

Pour utiliser les filets B sur une piste du quotidien, il n'est pas nécessaire de respecter l'intervalle de 1,50 m, aussi vous pouvez appliquer le schéma ci-dessous comme modèle.

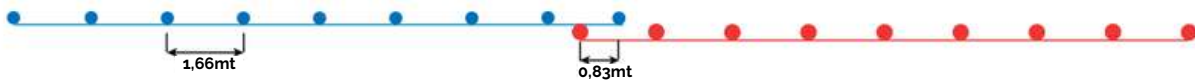

Appro Mountain est fournisseur des Championnats du Monde 2023 à Courchevel/Méribel avec la marque LISKI.



- Fournisseur officiel des Jeux Olympiques depuis 2006
- Fournisseur des Championnats du Monde 2021 à Cortina



# FILETS DE COMPÉTITION - BC

## Filet Type BC

- Recommandé par la FIS
- L 15 x h 130 cm
- Ø tresse 3,5 mm
- Maille 50 x 50 mm
- 9 piquets PC Ø 35 mm
- 2 Crochets innovants



Pack monté : Réf. **FIL-BC-M**



Appro Mountain est fournisseur des Championnats du Monde 2023 à Courchevel/Méribel avec la marque LISKI.



- Fournisseur officiel des Jeux Olympiques depuis 2006
- Fournisseur des Championnats du Monde 2021 à Cortina

# FILETS DE COMPÉTITION - C

## Filet Type C

- Recommandé par la FIS
- L 25 x h 120 cm
- Ø tresse 3,5 mm
- Maille 100 x 100 mm
- 6 piquets PC Ø30 mm
- 2 crochets innovants



Pack monté : Réf. **FIL-C-M**



Appro Mountain est fournisseur des Championnats du Monde 2023 à Courchevel/Méribel avec la marque LISKI.



- Fournisseur officiel des Jeux Olympiques depuis 2006
- Fournisseur des Championnats du Monde 2021 à Cortina

# FILETS DE COMPÉTITION FIS

## Filet Type B

- Recommandé par la FIS
- L 15 m x h 200 cm
- Ø tresse 3,5 mm
- Maille 50 x 50 mm
- 9 piquets PC Ø35 mm
- Crochets innovants



Pack monté : Réf. **FIL-B-M**





# FILETS DE PROTECTION PISTES

## RAPPEL DES 2 NORMES S1 ET S2

### LA NORME S1

Les filets destinés à être montés sur des colliers fixes sont appelés filets S1 (Sécurité 1), et l'absorption d'énergie doit être supérieure ou égale à 3 800 J.

Pour les filets S1, la maille la plus courante est 100 x 100 mm. Il existe cependant les mailles de 70 x 70 mm et de 50 x 50 mm. **Nous avons toujours en stock des filets en maille 100 x 100 mm en 25 m, 50 m ou 75 m de long sur des hauteurs allant de 2 à 6 m de haut.**

**Tous nos filets S1 sont ralingués avec une ralingue de 10 mm.**

### LA NORME S2

Les filets destinés à être montés sur des supports amovibles sont appelés filets S2 (Sécurité 2), et l'absorption d'énergie doit être supérieure ou égale à 3 400 J.

Pour les filets S2, nous avons 3 mailles possibles. La maille 100 x 100 mm, 70 x 70 mm et de 50 x 50 mm. **Nous avons toujours en stock des filets en maille 100 x 100 mm en 10 m, 20 m ou 25 m de long sur des hauteurs allant de 1,3 à 2 m de haut.**

**Tous nos filets S2 sont sans ralingues.**

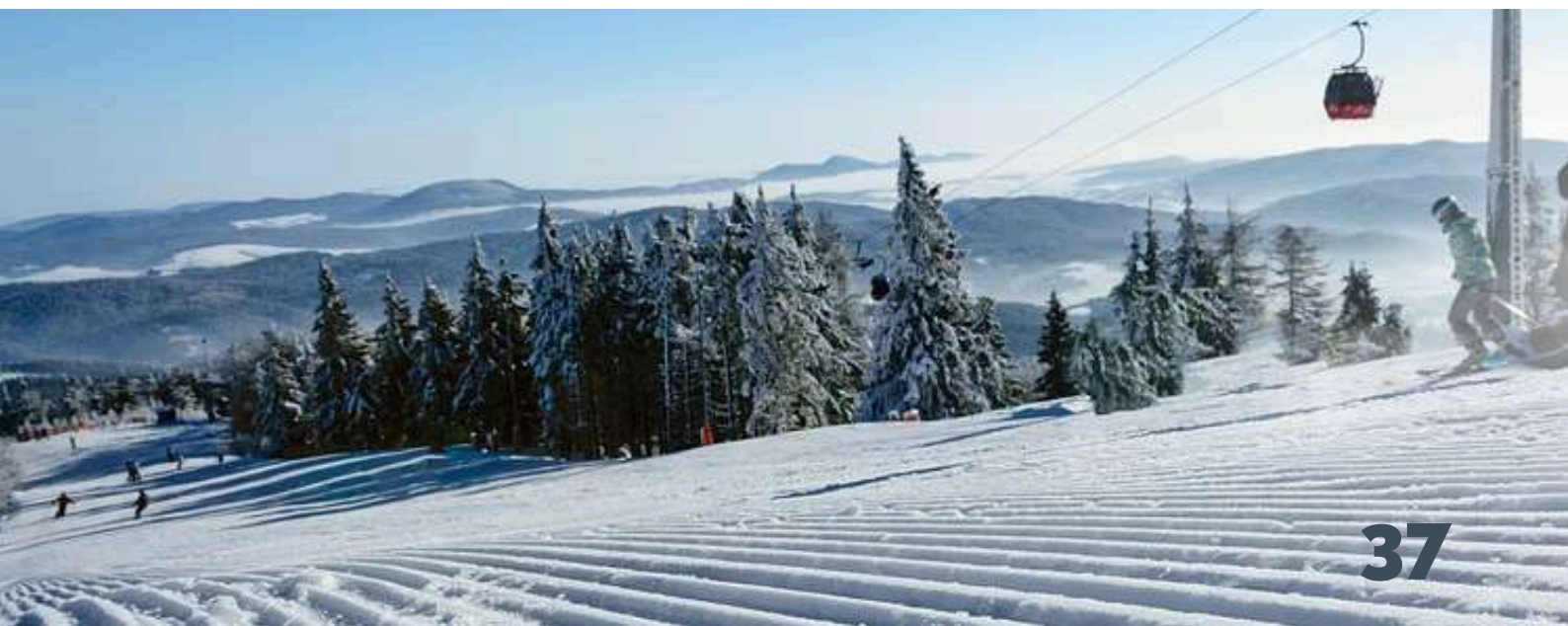

# FILETS DE PROTECTION PISTES S1

## Filet de protection normé NF S 52-106 S1

- ø tresse 5 mm
- Ralingue 10 mm
- Maille 100 x 100 mm
- Rouge
- Polyéthylène haute résistance



Disponible sur mesure dans un délai de 12 jours.

Réf. FIL-S1-DIV



Ralingue  
ø 10 mm

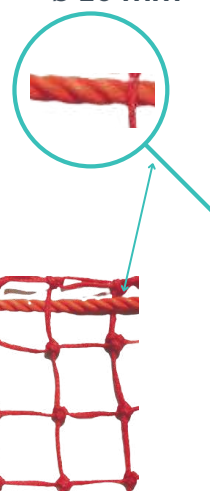

| Longueur<br>x hauteur | Références |
|-----------------------|------------|
| 25 m x 2 m            | FIL-S1-1   |
| 50 m x 2 m            | FIL-S1-2   |
| 25 m x 2,5 m          | FIL-S1-3   |
| 50 m x 2,5 m          | FIL-S1-4   |
| 25 m x 3 m            | FIL-S1-5   |
| 50 m x 3 m            | FIL-S1-6   |

# FILETS DE PROTECTION PISTES S2

## Filet de protection normé NF S 52-106 S2

- ø tresse 5 mm
- Maille 100 x 100 mm
- Rouge
- Polyéthylène haute résistance



Disponible sur mesure dans un délai de 12 jours.

Réf. FIL-S2-DIV

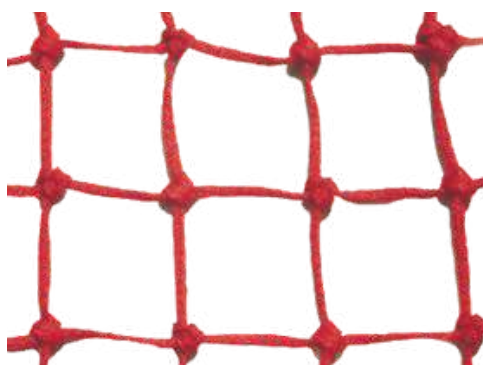

| Longueur<br>x hauteur | Références |
|-----------------------|------------|
| 1,50 m x 25 m         | FIL-S2-1   |
| 1,50 m x 50 m         | FIL-S2-2   |
| 2 m x 25 m            | FIL-S2-3   |
| 2 m x 50 m            | FIL-S2-4   |



# BARRIÈRES DE DÉLIMITATION

## Barrière modulable "TEMAX" de délimitation

- 2 m x h 0,90 m
- Poids : 7,5 kg
- Bleu / Rouge / Orange / Jaune

Réf. LI/12110



## 3 pieds disponibles :



Réf.  
LI/12121



Réf.  
LI/12125



Réf.  
LI/12126



### Conseil de pro :

Cette barrière est très utilisée pour la gestion de flux importants lors de grands événements comme les coupes du Monde, les coupes d'Europe ou les Jeux Olympiques.

## Piquet PVC



- Ø 35 mm
- h 165 cm
- 2 attaches crochets

LI/11701

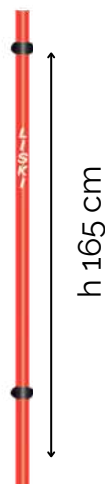

## Piquet PC pour filet type B



- Ø 35 mm
- h 250 cm
- 2 attaches crochets

LI/11751



## Attache filet



- Avec vis
- Piquet PC ou PVC
- Ø 30 mm : Réf. LI/11781
- Ø 35 mm : Réf. LI/11782
- Ø 48 mm : Réf. LI/11783
- Ø 60 mm : Réf. LI/11783-60



Convient aux filets B, BC, C et S2 en fonction du diamètre.

## Queue de cochon



- Ø 35 : Réf. ACC1
- Ø 48 : Réf. ACC2
- Ø 60 : Réf. ACC3



# ACCESSOIRES FILETS

## Attache filet

- ø 35 mm
- Piquet PC
- Filets B et BC
- Homologué FIS
- Réglable en hauteur

Réf. LI/11782/B



## Enrouleur de filet manuel

Réf. LI/12050

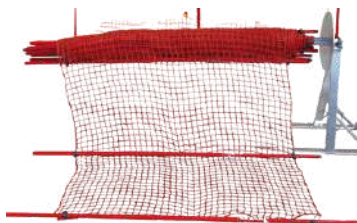

## Bâche Anti-UV

### de protection pour filets type A

- 20 m x h 1 m - Réf. BACH20
- 25 m x h 1 m - Réf. BACH25
- 50 m x h 1 m - Réf. BACH50



## Sandow embout basculant

Réf. LE/SAND/BASCU/15



## Câble acier galvanisé

- ø 8 mm

Réf. LI/12207





# ACCESSOIRES FILETS

## Maillet de carrossier

- Vendu avec 2 têtes supplémentaires

Réf. APP/ME6349774



## Maillet de carrossier

- Vendu avec 4 têtes supplémentaires

Réf. APP/MAPL300



## Bobine de réparation de filet / fil PE HD

- Tresse ø 3,5 mm
- Rouge

Réf. SRF/FP250R



## Bobine de réparation de filet / fil PE HD

- Tresse ø 5 mm
- Rouge

Réf. SRF/FP125R



## Poulie

Réf. LI/12211



## Mousqueton

Réf. LI/12208





# JARDIN D'ENFANT





## Toblerone

Impression numérique en quadrichromie sur deux côtés  
Chaque élément est complet avec 2 poignées, système velcro à chaque extrémité avec 2 rabats de fermeture de l'angle à la corne.

- Longueur 500 cm
- Côté du triangle 30 x 30 cm
- Personnalisable
- En mousse et PVC
- Se fixe avec des crochets

Réf. GEAG 00 01358



## Cube

Impression numérique en quadrichromie sur (5) côtés  
Complet avec (4) ailettes avec un trou de 3 cm sur le côté reposant sur le sol, pour la fixation

- 105 x 105 x 105 cm
- Personnalisable

Réf. GEAG 00 01357



## Cylindre

Impression numérique en quadrichromie

- 100 cm x Ø 100 cm
- Personnalisable

Réf. GEAG 00 01367



## Arche Maxi

- L 260 x H 230 x 40 cm
- Personnalisable
- Fixation avec 2 poteaux inclus

Réf. GEAG 00 01008





# ACCESSOIRES

## GRAND SERPENT

- Gonflable avec un gonfleur
- L 23 x H 3 x 3 m
- Se fixe avec des piquets d'amarrage inclus

Réf. GEAG 00 01013



## CHEMIN AVEC OBSTACLES SUSPENDUS

- 10 éléments suspendus
- L 800 x H 200 x 200 cm
- Sujets personnalisables
- Fixation dans le sol

Réf. GEAG 00 01017



## Siège

- 200 x 60 x h 40 cm

Réf. GEAG 00 01237



## Canapé bicolore arrondi

- 110 x 50 x h 50 cm

Réf. GEAG 00 01167



## Forme - Cerf

- 60 x h 100 x 12 cm
- Fixation avec poteaux

Réf. GEAG 00 01059

- 30 x h 50 x 12 cm
- Fixation avec poteaux

Réf. GEAG 00 01060



## Passage - Ours

- 150 x h 170 x 50 cm
- Fixation avec poteaux

Réf. GEAG 00 01049



# PELLES DE DÉNEIGEMENT





## Pelle traineau - petit modèle

- 49 x 70 cm
- 5 kg
- Grande capacité de chargement, poids réduit
- Nervures rigides avec renfort métallique et guidon ergonomique

Réf. FM/191560



## Pelle St Etienne

- Largeur épaule 25 cm
- Largeur taillant 22 cm
- L 29 cm
- 2,150 kg
- Manche : pomme 130 cm

Réf. FM/143253



## Racloir en acier trempé - lame droite

- l 21 cm
- h 13 cm
- Manche: bois dur 1er choix pomme 130 cm
- Lame droite biseautée
- Epaisseur 2,5 mm en acier trempé très résistant

Réf. FM/355213



# PELLES

## Pelle productivité

- l 36 cm
- L 42 cm
- 2,100 kg
- Manche: droit pomme 120 cm
- En aluminium
- Epaisseur 2,5 mm
- Extra creuse
- Légère
- Maniable avec manche épaulé et fixé par 4 vis zinguées

Réf. FM/184361



## Pelle Alpine/Europa

- l 33 cm
- L 40 cm
- 1,700 kg
- Manche: droit pomme 120 cm
- En aluminium
- Epaisseur 2 mm
- Extra creuse
- Légère
- Maniable avec manche épaulé et fixé par 4 vis zinguées

Réf. FM/185331





# EXPÉDITION





## **1 APPRO MOUNTAIN PRÉPARE ET LIVRE VOTRE COMMANDE**

Pour toutes vos commandes, ApproMountain livre vos commandes par transporteur - Messagerie - délai approximatif en France métropolitaine de 3 jours. Vous pouvez demander un transport Express 24 - Un surcoût vous sera demandé. Merci de le signaler lors de l'établissement du devis.

### **LIVRAISON PAR TRANSPORTEUR :**

#### Dimensions :

Colis volumineux (matelas, mobilier,...)

Poids supérieur à 1 kg

L + l + H supérieur à 2 m et moins de 4 m

#### Zone de livraison :

Europe.

#### Tarifs :

Les tarifs appliqués par ApproMountain sont susceptibles d'évoluer en fonction de la nature des produits, mais aussi du contexte international. Le montant est calculé au plus juste en fonction du poids, du volume et du lieu de destination.

## **2 APPRO MOUNTAIN PRÉPARE ET VOUS PASSER LES CHERCHER À NOTRE DÉPÔT LOGISTIQUE**

Vous commandez auprès du service client ou de votre commercial , puis vos commandes sont préparées pour vous et vous n'avez qu'à les récupérer. Un bon de livraison vous sera remis et la facture envoyée. Le règlement se fera en fonction de votre ouverture de compte et des conditions négociées.

Dès que votre commande est prête, nous vous enverrons un mail pour que vous puissiez venir la récupérer.

Mise à disposition immédiate sous réserve que le produit soit bien disponible dans notre magasin.

Notre dépôt est ouvert du Lundi au Vendredi de 08h-12h30 et 14h-18h. Pour toute urgence forte et sur information nous pouvons vous ouvrir le dépôt à en dérogation de ces horaires.

# LIVRAISON

## DÉLAI DE LIVRAISON

Les commandes sont généralement expédiées dans un délai de 2 à 5 jours. Elles sont expédiées par GEODIS avec un numéro de suivi et remises avec ou sans signature.

Veuillez nous contacter avant de choisir ce mode de livraison, car il induit des frais supplémentaires.

Les délais de livraison ne sont donnés qu'à titre indicatif, et le Client ne saurait s'en prévaloir pour revendiquer l'annulation de la commande, des pénalités ou indemnités, et ou un Réf.us de paiement du prix.

## VOUS SOUHAITEZ SAVOIR OÙ EN EST VOTRE COMMANDE ?

Nous vous envoyons un lien soit par SMS soit par Mail pour suivre votre colis en ligne merci de nous le signaler lors de la confirmation de commande . Il suffit de renseigner vos informations de commande.

Pour toutes autres questions n'hésitez pas à contacter notre service clientèle au +33 ouvert du Lundi au Vendredi de 8h-19h.

## RÉCLAMATION

Si vous rencontrez un problème comme un retard de livraison, de dégradation du matériel, de pertes, de défaut de suivi... vous pouvez nous contacter au +33 5 32 17 04 00 ou à [contact@appromountain.com](mailto:contact@appromountain.com).



**À VOTRE SERVICE**



**+33 5 32 17 04 00**  
**contact@appromountain.com**